

RUEDA DE PRENSA FIEBRE POR VIRUS CHIKUNGUÑA



Distribución de casos de fiebre de chikunguña 20 de diciembre (SE 51), Colombia 2014

Total casos confirmados	Confirmados por clínica	Confirmados por laboratorio	Sospechosos
74.566	74.150	416	5.181

Número de Casos Región Amazonía

Departamento	Total casos confirmados	Confirmados por clínica	Confirmados por laboratorio	Sospechosos
Amazonas	3	2	1	7
Caquetá	0	0	0	4
Guainía	0	0	0	3
Putumayo	78	63	15	8
TOTAL	81	65	16	22

Distribución de casos de fiebre de chikunguña 20 de diciembre (SE 51), Colombia 2014

Número de Casos Región Orinoquía

Departamento	Total casos confirmados	Confirmados por clínica	Confirmados por laboratorio	Sospechosos
Arauca	17	15	2	80
Casanare	12	10	2	11
Meta	51	49	2	9
Vichada	0	0	0	6
TOTAL	80	74	6	106

Fuente: Sivigila, Laboratorio de Virología, Instituto Nacional de Salud. Colombia

Distribución de casos de fiebre de chikunguña 20 de diciembre (SE 51), Colombia 2014

Número de Casos Región Oriental

Departamento	Total casos confirmados	Confirmados por clínica	Confirmados por laboratorio	Sospechosos
Boyacá	15	9	6	12
Norte de Santander	18612	18576	36	270
Santander	206	200	6	70
TOTAL	18653	18785	48	352

Fuente: Sivigila, Laboratorio de Virología, Instituto Nacional de Salud. Colombia

Distribución de casos de fiebre de chikunguña 20 de diciembre (SE 51), Colombia 2014

Número de Casos Región Pacífico

Departamento	Total casos confirmados	Confirmados por clínica	Confirmados por laboratorio	Sospechosos
Cauca	17	14	3	55
Chocó	0	0	0	6
Nariño	8	7	1	9
Valle del Cauca	207	196	11	56
TOTAL	232	217	15	126

Fuente: Sivigila, Laboratorio de Virología, Instituto Nacional de Salud. Colombia

Distribución de casos de fiebre de chikunguña 20 de diciembre (SE 51), Colombia 2014

Número de Casos Región Central

Departamento	Total casos confirmados	Confirmados por clínica	Confirmados por laboratorio	Sospechosos
Antioquia	48	45	3	501
*Bogotá	8	7	1	16
Caldas	12	9	3	28
Cundinamarca	109	107	2	82
Huila	1151	1142	9	54
Quindío	0	0	0	13
Risaralda	3	1	2	9
Tolima	19	17	2	89
TOTAL	1350	1328	22	792

*casos notificados por Bogotá procedentes de otros municipios
Fuente: Sivigila, Laboratorio de Virología, Instituto Nacional de Salud. Colombia

Distribución de casos de fiebre de chikunguña 20 de diciembre (SE 51), Colombia 2014

Número de Casos Región Caribe

Departamento	Total casos confirmados	Confirmados por clínica	Confirmados por laboratorio	Sospechosos
Atlántico	764	745	19	708
Barranquilla	2419	2415	4	0
Bolívar	17773	17655	118	24
Cartagena	11904	11893	11	0
Cesar	150	134	16	257
Córdoba	1873	1829	44	316
La Guajira	4869	4854	15	109
Magdalena	1466	1461	5	1094
San Andrés	191	190	1	2
Santa Marta	2953	2950	3	0
Sucre	9802	9751	51	1326
TOTAL	54164	53877	287	3836

Fuente: Sivigila, Laboratorio de Virología, Instituto Nacional de Salud. Colombia

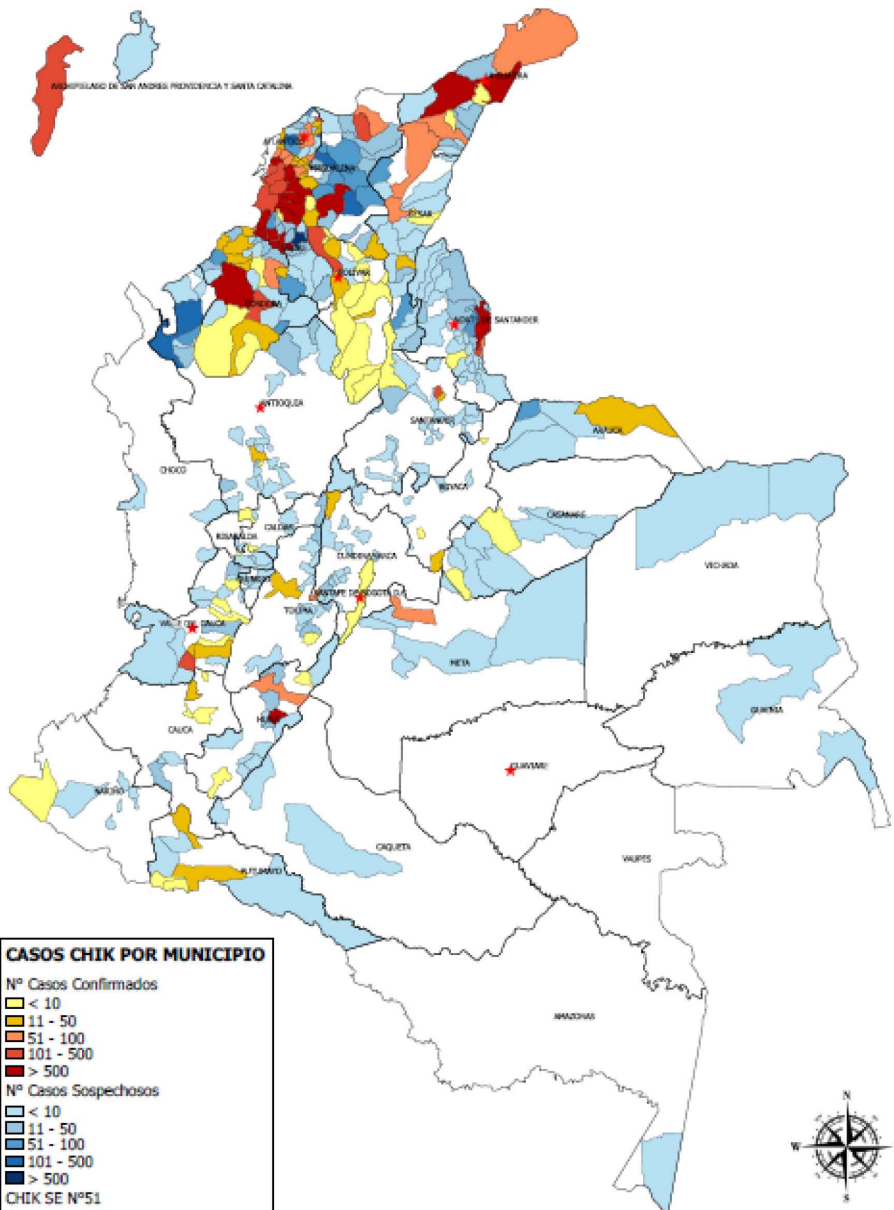

Casos autóctonos e importados de fiebre por virus Chikunguña Colombia a 25 de diciembre 2014

Fuente: Sivigila, Laboratorio de Virología, Instituto Nacional de Salud. BES No 51 - Colombia

Municipios priorizados - fiebre de chikunguña Colombia 2014

No.	DEPARTAMENTO	MUNICIPIO
1	ATLANTICO	Campo de La Cruz
2	BOLIVAR	Arroyohondo
3	BOLIVAR	Cartagena
4	BOLIVAR	Córdoba
5	BOLIVAR	El Carmen de Bolívar
6	BOLIVAR	Mahates
7	BOLIVAR	María La Baja
8	BOLIVAR	San Jacinto
9	BOLIVAR	San Juan Nepomuceno
10	BOLIVAR	Turbaco
11	BOLIVAR	Turbana
12	CESAR	El Paso
13	CORDOBA	Planeta Rica
14	GUAJIRA	Maicao
15	HUILA	Campoalegre
16	MAGDALENA	Plato
17	MAGDALENA	Zona Bananera
18	NORTE DE SANTANDER	Cúcuta
19	SUCRE	Corozal
20	SUCRE	Coveñas
21	SUCRE	Los Palmitos
22	SUCRE	Ovejas
13	SUCRE	Sampúes
24	SUCRE	Santiago de Tolú
25	SUCRE	Sincelejo

LÍNEA DE TIEMPO

2010

Preparación Laboratorio Nacional de Referencia INS para diagnóstico virus CHIK.

2012

Fortalecimiento programa ETV: reunión nacional, entrega transferencias, difusión lineamientos OPS - fiebre CHIK.

2013

2014

enero

marzo

abr

may

jun

jul

agos

Sep

Abril 1 : CNE captó 1ra noticia referente a casos

7: unidad de análisis para evaluación de riesgo

10: elaboración y adopción para CNE e INS del Plan de vigilancia y Gestión del Riesgo

Diciembre 9: OPS emitió alerta internacional a los CNE y originó la vigilancia intensificada del evento

12: circular 014 orientando vigilancia, prevención y control CHIK.

18 boletines del seguimiento avance internacional de la epidemia de Chikunguña

9: conversatorio con medios de comunicación

18: segundo boletín de prensa comunicando el primer caso importado en el Valle del Cauca. Compra de 2000 pruebas para fortalecer el laboratorio nacional de referencia

10: rueda de prensa, confirmación 4 casos transmisión autóctona, comisión para municipio de Mahates. (Bolívar).

11: activación centro de mando

20 boletines de seguimiento al avance internacional de la epidemia de Chikunguña.

19: presentación en comité estratégico primer caso importado en Colombia (Valle).

27: primer boletín de prensa

26: Asistencia al Taller regional en la vigilancia y respuesta en Paraguay.

29: Plan de Respuesta Nacional ante la introducción del Virus de Chikunguña a Colombia con 5 anexos técnicos

11: comisión nacional encabezada por el Ministro de salud se desplazó a Bolívar

12: MSPS citó a a autoridades sanitarias de todo el país a reunión el día 19 para (centros de operaciones espejo) desarrollo acciones para manejo del brote en fase de introducción.

LÍNEA DE TIEMPO

2010

Preparación Laboratorio Nacional de Referencia INS para diagnóstico virus CHIK.

2012

Fortalecimiento programa ETV: reunión nacional, entrega transferencias, difusión lineamientos OPS - fiebre CHIK.

2013

2014

Abril 1 : CNE captó 1ra noticia referente a casos

Diciembre 9: OPS emitió alerta internacional a los CNE y originó la vigilancia intensificada del evento

Elaboración de lineamientos para entrega de transferencias y seguimiento a su ejecución.

Oct

Seguimiento al desarrollo de los componentes del plan de preparación y respuesta.

Visitas de asistencia técnica por parte del Instituto Nacional de Salud para verificar el reporte de los casos y su correcta clasificación.

Análisis y reporte diario de la situación de la introducción del virus.

Nov

Análisis y reporte diario de la situación de la introducción del virus, georeferenciación y publicación en las páginas electrónicas del Ministerio de Salud e Instituto Nacional de Salud.
<http://www.ins.gov.co/Noticias/Paginas/Lo-que-debes-saber-sobre-la-fiebre-Chikungunya.aspx>

Recomendaciones a viajeros sobre la importancia de tomar medidas de prevención en temporada de vacaciones.

Dic

Recomendaciones técnicas para la Prevención, Vigilancia y Control Vectorial de las ETV en Instituciones Prestadoras de Servicios de Salud