



**MinSalud**

Ministerio de Salud  
y Protección Social

**PROSPERIDAD  
PARA TODOS**

# **FORTALECIMIENTO DEL SISTEMA DE INFORMACION EN SALUD PARA COLOMBIA**

Bogotá, 25 de julio de 2013

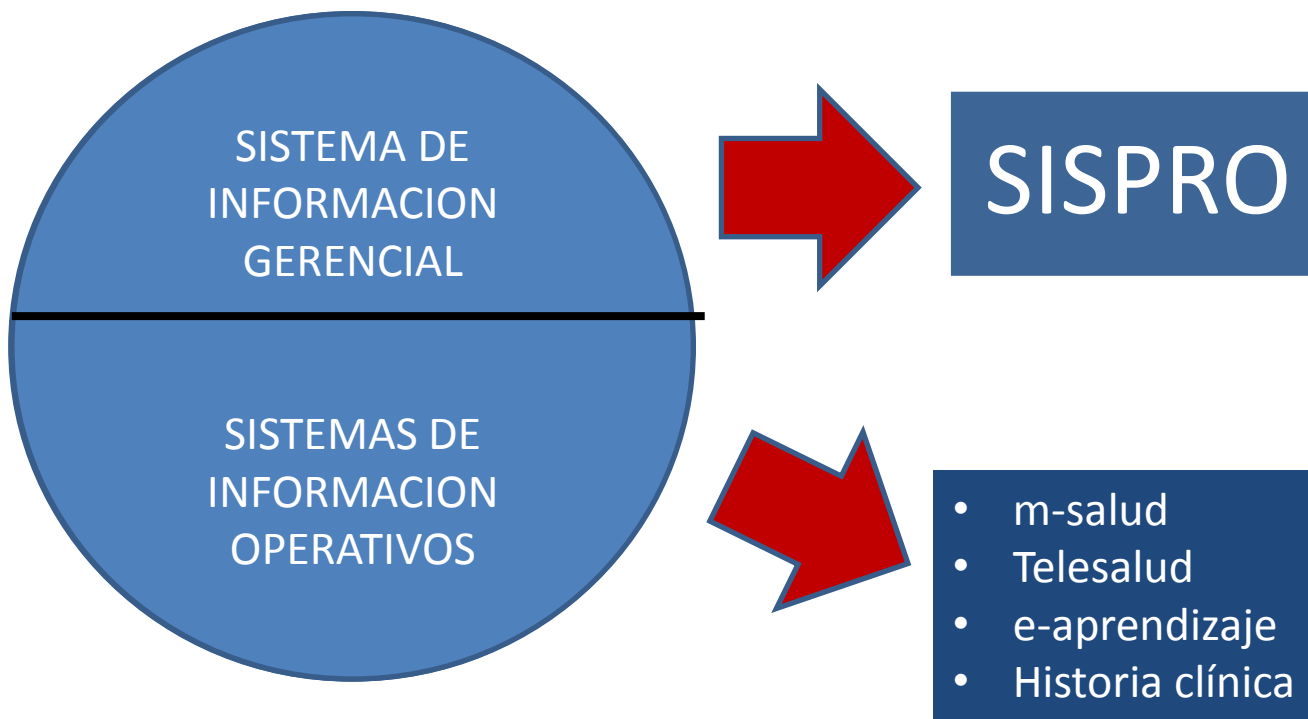



**MinSalud**  
Ministerio de Salud  
y Protección Social

**PROSPERIDAD  
PARA TODOS**

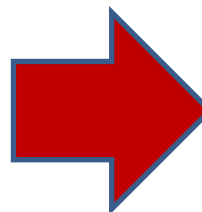
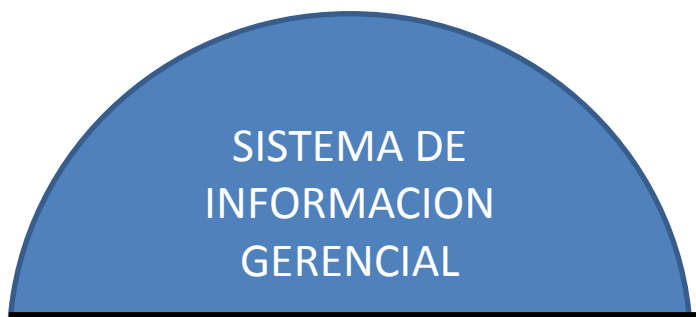



**MinSalud**  
Ministerio de Salud  
y Protección Social

**PROSPERIDAD  
PARA TODOS**

# Normatividad

## 1979 ley 9 (artículo 480):

El Ministerio de salud **define y reglamenta los términos de responsabilidad, clasificación, periodicidad, destino y claridad de la información** epidemiológica del país la cual es obligatoria para todas las personas naturales o jurídicas, residentes o establecidas en el territorio nacional

## 2001 Ley 715 :

Es competencia del Ministerio en **definir, diseñar, reglamentar, implantar y administrar** el sistema integral de información en salud y el sistema de vigilancia en salud pública, con la participación de las entidades territoriales.

## 2007 Ley 1122:

Nombre SISPRO (Sistema Integrado de Información de la Protección Social)  
El Ministerio de la Protección Social **definirá el plan de implementación.**

## 2011 Ley 1438, (artículo 112):

El Ministerio de la Protección Social directamente será el responsable de **articular la información y administrarla**, a través del Sistema Integrado de Información de la Protección Social (SISPRO),





**MinSalud**  
Ministerio de Salud  
y Protección Social

**PROSPERIDAD  
PARA TODOS**

# SISPRO

COMPONENTE  
SALUD

COMPONENTE  
PENSIONES

COMPONENTE  
RIESGOS LABORAES

COMPONENTE  
PROMOCION SOCIAL  
(TRABAJO EMPLEO Y  
ASISTENCIA SOCIAL)





**MinSalud**  
Ministerio de Salud  
y Protección Social

**PROSPERIDAD  
PARA TODOS**

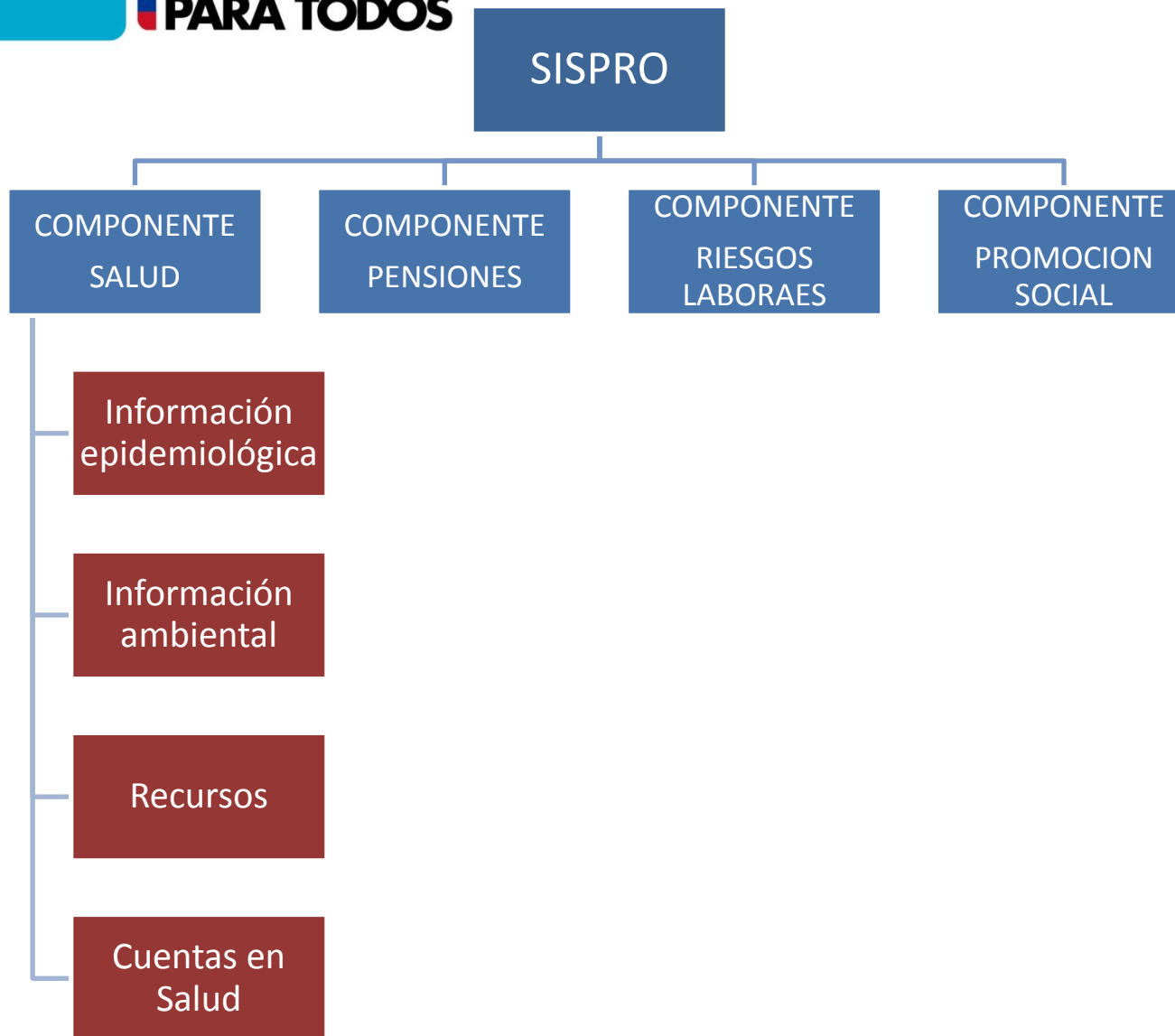

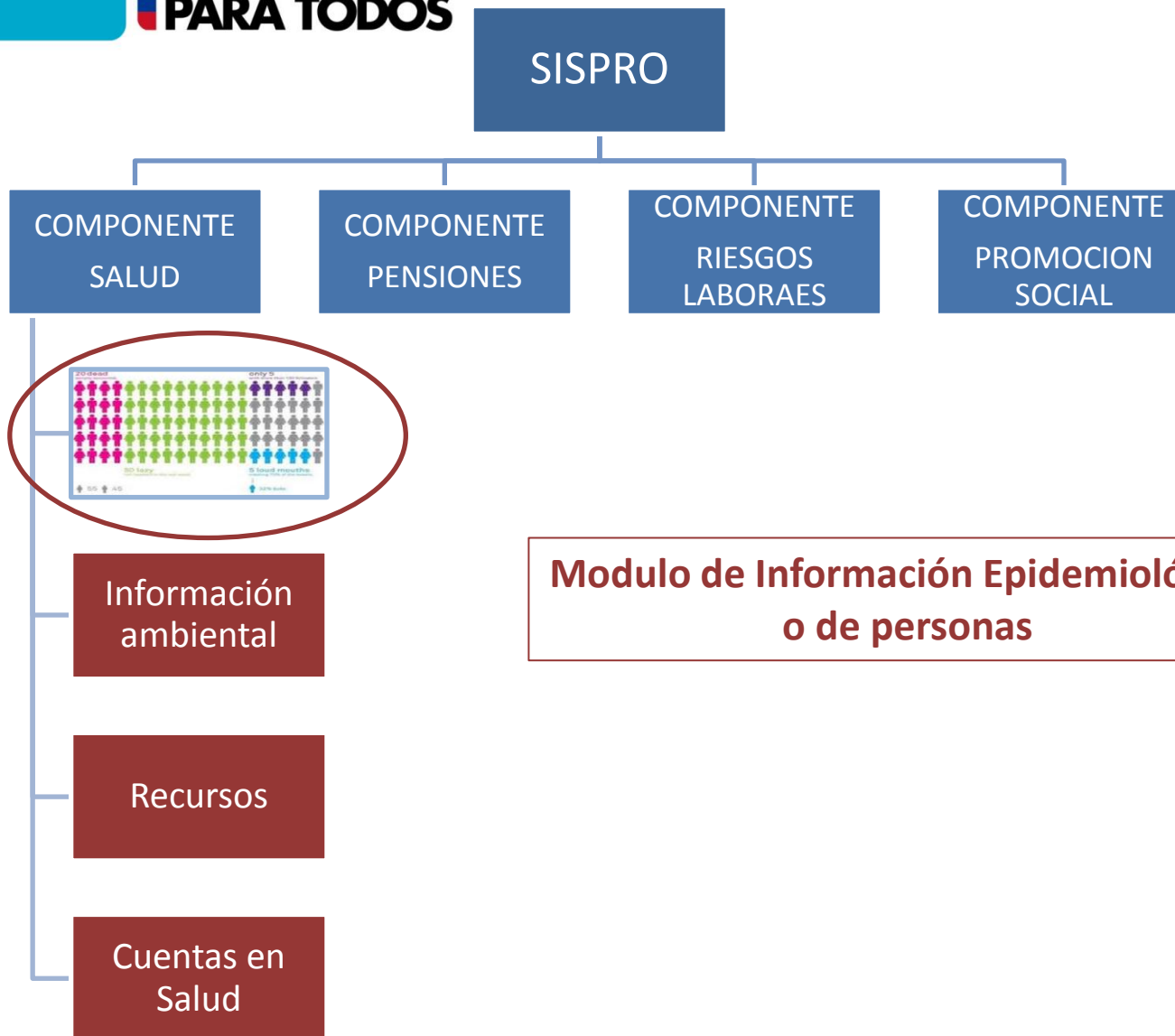



MinSalud  
Ministerio de Salud  
y Protección Social

PROSPERIDAD  
PARA TODOS

# Modulo de Información Epidemiológica o de personas

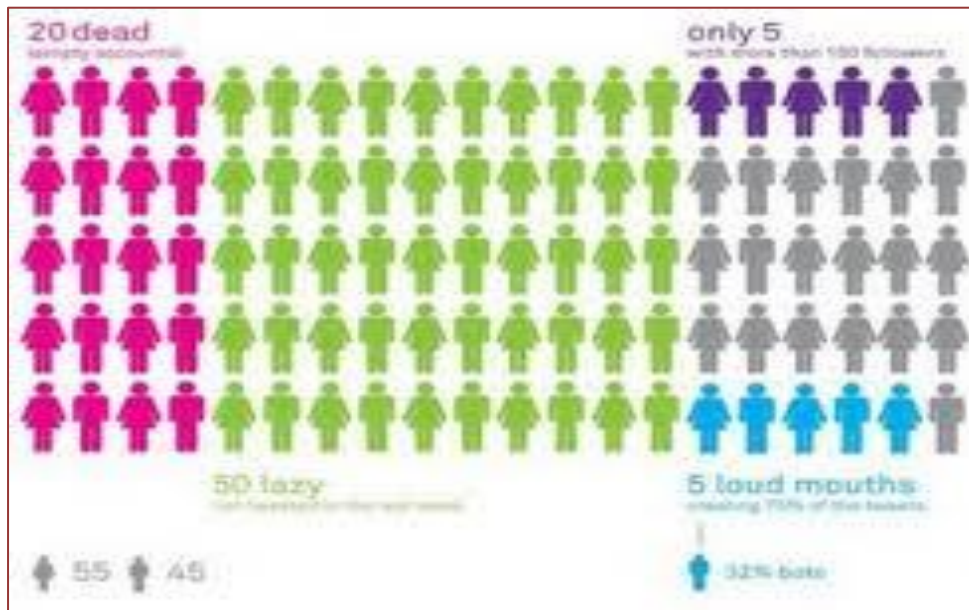







**MinSalud**  
Ministerio de Salud  
y Protección Social

**PROSPERIDAD  
PARA TODOS**

# Registros Administrativos



Registros  
administrativos

38

SISPRO

Trasporte

Gestor BD

Registro  
administra

Agente  
Generador



**MinSalud**  
Ministerio de Salud  
y Protección Social

**PROSPERIDAD  
PARA TODOS**

# Registros Administrativos

1. RLC de persona con discapacidad
2. BDUA
3. Eventos de notificación obligatoria
4. Registro de VIH-gestantes- TBC
5. Registro de estrategia para la eliminación de la transmisión materno infantil de VIH
6. Red unidos
7. Registro de enfermedad renal crónica- HTA -DM
8. Registro de reclamaciones por ECAT
9. Registro de reclamaciones por (recobros, medicamentos y tutelas
10. Registro de nacimientos y defunciones (EEVV / ND)
11. Registro de actividades de protección específica y detección temprana
12. SISBEN
13. Registro único de población desplazada (RUPD)
14. Registro único de víctimas (RUV)
15. Registro de la declaratoria de salud de EPS
16. Registro individual de prestación de servicios de salud RIPS
17. Información de servicios de salud - suficiencia de UPC
18. Registro nominal de vacunación - PAI nominal web
19. Registro de lesiones por causa externa (SIVELCE)
20. SIMAT
21. Censo de enfermedades raras
22. Registro de personas con cáncer
23. Seguimiento de dispensación de medicamentos nuevos
24. Listado censal fuerza militares
25. Listado censal indígenas
26. Registro de atención para la primera infancia
27. Registro único de afiliaciones
28. Registro único de beneficiarios de programas de asistencia social
29. Familias en acción
30. Planilla PILA
31. Listado censal población privada de la libertad
32. Afiliación a Riesgos laborales
33. Accidente laboral y enfermedad profesional
34. Registro de alertas sanitarias\_ SIME
35. Registro de seguimiento a cohortes especiales
36. PQR SNS
37. Registro de trasplantes
38. Donantes de sangre





**MinSalud**  
Ministerio de Salud  
y Protección Social

**PROSPERIDAD  
PARA TODOS**

# Agentes Generadores de Datos

EPS	12
ET	8
IPS	6
ARL	1
BANCOS	1
BANCOS DE SANGRE	1
CCF / AFP / FC / EPS	1
EPS / ET	1
FFMM	1
ICBF	1
ICBF / MINISTERIO DE EDUCACION	1
INMLCF	1
INPEC	1
Instituciones educativas	1
SNS	1





**MinSalud**  
Ministerio de Salud  
y Protección Social

**PROSPERIDAD  
PARA TODOS**

# Registros Administrativos



## INTEGRADAS

1. RLC DE PERSONA CON DISCAPACIDAD
2. BDUA
3. EVENTOS DE NOTIFICACIÓN OBLIGATORIA
4. REGISTRO DE VIH-GESTANTES-TBC
5. RED UNIDOS
6. REGISTRO DE NACIMIENTOS Y DEFUNCIONES (EEVV / ND)
7. SISBEN III
8. REGISTRO UNICO DE POBLACION DESPLAZADA (RUPD)
9. REGISTRO ÚNICO DE VÍCTIMAS (RUV)
10. REGISTRO INDIVIDUAL DE PRESTACION DE SERVICIOS DE SALUD RIPS
11. INFORMACION DE SERVICIOS DE SALUD - SUFICIENCIA DE UPC
12. REGISTRO DE ATENCION PARA LA PRIMERA INFANCIA
13. REGISTRO UNICO DE AFILIACIONES
14. REGISTRO UNICO DE BENEFICIARIOS DE PROGRAMAS DE ASISTENCIA SOCIAL
15. PLANILLA INTEGRADA DE LIQUIDACION DE APORTES-PILA
16. CENSO POBLACION CARCELES

## TRAMITE

1. INFORMACION DE LESIONES POR CAUSA EXTERNA (SIVELCE)
2. SIMAT
3. CENSO FUERZA MILITARES
4. CENSO INDIGENAS
5. FAMILIAS EN ACCION
6. RIESGOS LABORALES
7. PQR SNS
8. REGISTRO DE TRASPLANTE
9. DONANTES DE SANGRE

## PROCESO

1. REGISTRO DE ESTRATEGIA PARA LA ELIMINACION DE LA TRASMISION MATERNOINFANTIL DE VIH
2. REGISTRO DE ENFERMEDAD RENAL CRONICA
3. INFORMACION DE RECLAMACIONES AL FOSYGA (ECAT)
4. INFORMACION DE RECLAMACIONES AL FOSYGA (RECOBROS, MEDICAMENTOS Y TUTELAS)
5. REGISTRO NOMINAL DE VACUNACIONES - PAI NOMINAL WEB
6. SEGUIMIENTO DE DISPENSACION DE MEDICAMENTOS NUEVOS
7. ACCIDENTE DE TRANSITO Y ENFERMEDAD PROFESIONAL
8. REGISTRO DE ALERTAS SANITARIAS-SIME
9. REGISTRO DE SEGUIMIENTO A COHORTES

## CONSTRUCCION

1. REGISTRO DE ACTIVIDADES DE PROTECCION ESPECIFICA Y DETECCION TEMPRANA
2. REGISTRO DE LA DECLARATORIA DE SALUD DE EPS
3. CENSO DE ENFERMEDADES RARAS
4. REGISTRO DE PERSONAS CON CANCER



**MinSalud**  
Ministerio de Salud  
y Protección Social

**PROSPERIDAD  
PARA TODOS**

# Integración de Registros Administrativos



• 2003



• 2008



• 2012



• 2013



• 2014



**MinSalud**  
Ministerio de Salud  
y Protección Social

**PROSPERIDAD  
PARA TODOS**

# Modulo – Diseño conceptual



**Registros  
administrativos**

**38**



**Encuestas y  
Estudios**

**30**



**BODEGA DE  
DATOS UNICA**

**Salidas de  
Información**



**Observatorios y  
Registros Nacionales**

**29**



**Disposición del  
Conocimiento**

**Cubos**

**20**

INDICADOR	DESCRIPCION	VALOR
1. Cobertura de servicios de salud	Alta y a medio plazo	Alto
2. Calidad de atención y acceso a la información	Alta y a medio plazo	Alto
3. Eficiencia en el uso de recursos	Alta y a medio plazo	Alto
4. Equidad en el acceso a los servicios de salud	Alta y a medio plazo	Alto
5. Sostenibilidad financiera	Alta y a medio plazo	Alto
6. Transparencia	Alta y a medio plazo	Alto
7. Gobernanza	Alta y a medio plazo	Alto
8. Innovación	Alta y a medio plazo	Alto
9. Impacto social	Alta y a medio plazo	Alto
10. Liderazgo	Alta y a medio plazo	Alto
11. Participación ciudadana	Alta y a medio plazo	Alto
12. Rendimiento de los servicios	Alta y a medio plazo	Alto
13. Sostenibilidad institucional	Alta y a medio plazo	Alto
14. Transparencia en el uso de recursos	Alta y a medio plazo	Alto
15. Gobernanza	Alta y a medio plazo	Alto
16. Innovación	Alta y a medio plazo	Alto
17. Impacto social	Alta y a medio plazo	Alto
18. Liderazgo	Alta y a medio plazo	Alto
19. Participación ciudadana	Alta y a medio plazo	Alto
20. Rendimiento de los servicios	Alta y a medio plazo	Alto
21. Sostenibilidad institucional	Alta y a medio plazo	Alto
22. Transparencia en el uso de recursos	Alta y a medio plazo	Alto
23. Gobernanza	Alta y a medio plazo	Alto
24. Innovación	Alta y a medio plazo	Alto
25. Impacto social	Alta y a medio plazo	Alto
26. Liderazgo	Alta y a medio plazo	Alto
27. Participación ciudadana	Alta y a medio plazo	Alto
28. Rendimiento de los servicios	Alta y a medio plazo	Alto
29. Sostenibilidad institucional	Alta y a medio plazo	Alto
30. Transparencia en el uso de recursos	Alta y a medio plazo	Alto
31. Gobernanza	Alta y a medio plazo	Alto
32. Innovación	Alta y a medio plazo	Alto
33. Impacto social	Alta y a medio plazo	Alto
34. Liderazgo	Alta y a medio plazo	Alto
35. Participación ciudadana	Alta y a medio plazo	Alto
36. Rendimiento de los servicios	Alta y a medio plazo	Alto
37. Sostenibilidad institucional	Alta y a medio plazo	Alto
38. Transparencia en el uso de recursos	Alta y a medio plazo	Alto
39. Gobernanza	Alta y a medio plazo	Alto
40. Innovación	Alta y a medio plazo	Alto
41. Impacto social	Alta y a medio plazo	Alto
42. Liderazgo	Alta y a medio plazo	Alto
43. Participación ciudadana	Alta y a medio plazo	Alto
44. Rendimiento de los servicios	Alta y a medio plazo	Alto
45. Sostenibilidad institucional	Alta y a medio plazo	Alto
46. Transparencia en el uso de recursos	Alta y a medio plazo	Alto
47. Gobernanza	Alta y a medio plazo	Alto
48. Innovación	Alta y a medio plazo	Alto
49. Impacto social	Alta y a medio plazo	Alto
50. Liderazgo	Alta y a medio plazo	Alto
51. Participación ciudadana	Alta y a medio plazo	Alto
52. Rendimiento de los servicios	Alta y a medio plazo	Alto
53. Sostenibilidad institucional	Alta y a medio plazo	Alto
54. Transparencia en el uso de recursos	Alta y a medio plazo	Alto
55. Gobernanza	Alta y a medio plazo	Alto
56. Innovación	Alta y a medio plazo	Alto
57. Impacto social	Alta y a medio plazo	Alto
58. Liderazgo	Alta y a medio plazo	Alto
59. Participación ciudadana	Alta y a medio plazo	Alto
60. Rendimiento de los servicios	Alta y a medio plazo	Alto
61. Sostenibilidad institucional	Alta y a medio plazo	Alto
62. Transparencia en el uso de recursos	Alta y a medio plazo	Alto
63. Gobernanza	Alta y a medio plazo	Alto
64. Innovación	Alta y a medio plazo	Alto
65. Impacto social	Alta y a medio plazo	Alto
66. Liderazgo	Alta y a medio plazo	Alto
67. Participación ciudadana	Alta y a medio plazo	Alto
68. Rendimiento de los servicios	Alta y a medio plazo	Alto
69. Sostenibilidad institucional	Alta y a medio plazo	Alto
70. Transparencia en el uso de recursos	Alta y a medio plazo	Alto
71. Gobernanza	Alta y a medio plazo	Alto
72. Innovación	Alta y a medio plazo	Alto
73. Impacto social	Alta y a medio plazo	Alto
74. Liderazgo	Alta y a medio plazo	Alto
75. Participación ciudadana	Alta y a medio plazo	Alto
76. Rendimiento de los servicios	Alta y a medio plazo	Alto
77. Sostenibilidad institucional	Alta y a medio plazo	Alto
78. Transparencia en el uso de recursos	Alta y a medio plazo	Alto
79. Gobernanza	Alta y a medio plazo	Alto
80. Innovación	Alta y a medio plazo	Alto
81. Impacto social	Alta y a medio plazo	Alto
82. Liderazgo	Alta y a medio plazo	Alto
83. Participación ciudadana	Alta y a medio plazo	Alto
84. Rendimiento de los servicios	Alta y a medio plazo	Alto
85. Sostenibilidad institucional	Alta y a medio plazo	Alto
86. Transparencia en el uso de recursos	Alta y a medio plazo	Alto
87. Gobernanza	Alta y a medio plazo	Alto
88. Innovación	Alta y a medio plazo	Alto
89. Impacto social	Alta y a medio plazo	Alto
90. Liderazgo	Alta y a medio plazo	Alto
91. Participación ciudadana	Alta y a medio plazo	Alto
92. Rendimiento de los servicios	Alta y a medio plazo	Alto
93. Sostenibilidad institucional	Alta y a medio plazo	Alto
94. Transparencia en el uso de recursos	Alta y a medio plazo	Alto
95. Gobernanza	Alta y a medio plazo	Alto
96. Innovación	Alta y a medio plazo	Alto
97. Impacto social	Alta y a medio plazo	Alto
98. Liderazgo	Alta y a medio plazo	Alto
99. Participación ciudadana	Alta y a medio plazo	Alto
100. Rendimiento de los servicios	Alta y a medio plazo	Alto





**MinSalud**  
Ministerio de Salud  
y Protección Social

**PROSPERIDAD  
PARA TODOS**

# Estudios y Encuestas poblacionales



	ESTUDIO
1 Consumo de Sodio, yodo y flúor	16 Estudio sobre estimación de la carga médica por influenza en países seleccionados de la América Latina
2 Consumo de Sustancias Psicoactivas en Hogares	17 Estudio víctimas/violencia
3 Cuidadores y Atención integral - Vejez	18 Evaluación de estrategia de suplementación con micronutrientes
4 Encuesta Nacional de Salud Ambiental.	19 Evaluación de Instituciones amigables de los jóvenes y adolescentes
5 Encuesta de Salud Escolar	20 Farmaco resistencia Transmitida al VIH-1 en personas que no han sido expuestas previamente a los medicamentos antirretrovirales
6 Encuesta Nacional de Parasitismo Intestinal (geohelminthiasis) en Población Escolar	21 GATS - Encuesta Mundial de Tabaquismo en Adultos
7 ENDS - Encuesta Nacional de Demografía y Salud	22 Investigación enfermedades emergentes reemergentes y desatendidas
8 ENS - Encuesta Nacional de Salud	23 Programa de monitoreo del esquema de vacunación extendido con vacuna tetravalente contra el VPH en Colombia
9 ENSAB - Encuesta Nacional de Salud Bucal	24 Evaluación de desempeño del PAI
10 ENSIN	25 Riesgo residual en banco de sangre
11 ENSIN Indígena	26 SABE (Encuesta de Salud, Bienestar y Envejecimiento)
12 Encuesta Nacional de Salud para Afrocolombianos	27 Estudio de Salud Mental
13 Estudio cabalidad de estadísticas vitales	28 Seguimiento a niños madres infectadas VIH.
14 Estudio DOPPS	29 Estudio de prevalencia de VIH en Usuarios Intravenosos
15 Estudio Piloto de evaluación de riesgos en salud por exposición ambiental a mercurio en zonas priorizadas	30 Evaluación de impacto de micronutrientes





**MinSalud**  
Ministerio de Salud  
y Protección Social

**PROSPERIDAD  
PARA TODOS**





**MinSalud**  
Ministerio de Salud  
y Protección Social

**PROSPERIDAD  
PARA TODOS**

# Modulo - Diseño conceptual



**Registros  
administrativos**

**38**



**Encuestas y  
Estudios**

**30**



**BODEGA DE  
DATOS UNICA**

**Salidas de  
Información**



**Observatorios y  
Registros Nacionales**

**29**



**Disposición del  
Conocimiento**

**Cubos**

**20**

Índice de calidad de datos de 2013		APLICACIÓN	DE QUE VA
¿Cobertura de información?	0,00 a 0,25	0,00 a 0,25	0,00 a 0,25
¿Exactitud de la información?	0,25 a 0,50	0,25 a 0,50	0,25 a 0,50
¿Actualización de la información?	0,50 a 0,75	0,50 a 0,75	0,50 a 0,75
¿Accesibilidad de la información?	0,75 a 1,00	0,75 a 1,00	0,75 a 1,00
¿Seguridad de la información?	0,00 a 0,25	0,00 a 0,25	0,00 a 0,25
¿Integridad de la información?	0,25 a 0,50	0,25 a 0,50	0,25 a 0,50
¿Consistencia de la información?	0,50 a 0,75	0,50 a 0,75	0,50 a 0,75
¿Disponibilidad de la información?	0,75 a 1,00	0,75 a 1,00	0,75 a 1,00
Índice de calidad de datos	0,00 a 1,00	0,00 a 1,00	0,00 a 1,00
NOTAS: Este índice de calidad de datos se calcula como el promedio de los índices de calidad de los datos de cada una de las dimensiones. El índice de calidad de datos se calcula como el promedio de los índices de calidad de los datos de cada una de las dimensiones. El índice de calidad de datos se calcula como el promedio de los índices de calidad de los datos de cada una de las dimensiones.			





**MinSalud**  
Ministerio de Salud  
y Protección Social

**PROSPERIDAD  
PARA TODOS**







**MinSalud**  
Ministerio de Salud  
y Protección Social

**PROSPERIDAD  
PARA TODOS**





**MinSalud**  
Ministerio de Salud  
y Protección Social

**PROSPERIDAD  
PARA TODOS**

# Modulo – Diseño conceptual



**Registros  
administrativos**

**38**



**Encuestas y  
Estudios**

**35**



**BODEGA DE  
DATOS UNICA**

**Salidas de  
Información**



**Observatorios y  
Registros  
Nacionales**

**29**

**Cubos**

**20**



- REPOSITORIO DIGITAL
- BIBLIOTECA VIRTUAL
- PAGINA WEB DE SISPRO

INDICADOR	ÁREA LÍDER	ENQUEJE
1. Sistema de información y gestión de la información	D.TIC y D. Epidemiología	
2. Biblioteca virtual	D. Epidemiología	
3. Bases de datos	D. Bases de datos en salud	
4. Gestión de contenidos	D. Documentación e Investigación	
5. Bases de datos	D.TIC	
6. Bases de datos	D. Observatorio de Servicios	
7. Bases de datos	D. Observatorio de Servicios	
8. Bases de datos	D. Observatorio de Servicios	
9. Bases de datos	D.TIC	
10. Bases de datos	D.TIC	
<b>PIEZA DE CALIBRACION</b>		
No hay ningún elemento		
Bases de datos (estructura conceptual) - todos los elementos		
Bases de datos (estructura conceptual) y bases de datos (estructura de implementación)		
Bases de datos (estructura conceptual) y bases de datos (estructura de implementación) y bases de datos (estructura de implementación)		
Bases de datos (estructura conceptual) y bases de datos (estructura de implementación) y bases de datos (estructura de implementación) y bases de datos (estructura de implementación)		





**MinSalud**  
Ministerio de Salud  
y Protección Social

**PROSPERIDAD  
PARA TODOS**

# Finalidad: Uso de la Información





**MinSalud**  
Ministerio de Salud  
y Protección Social

**PROSPERIDAD  
PARA TODOS**





# Análisis de Situación de Salud

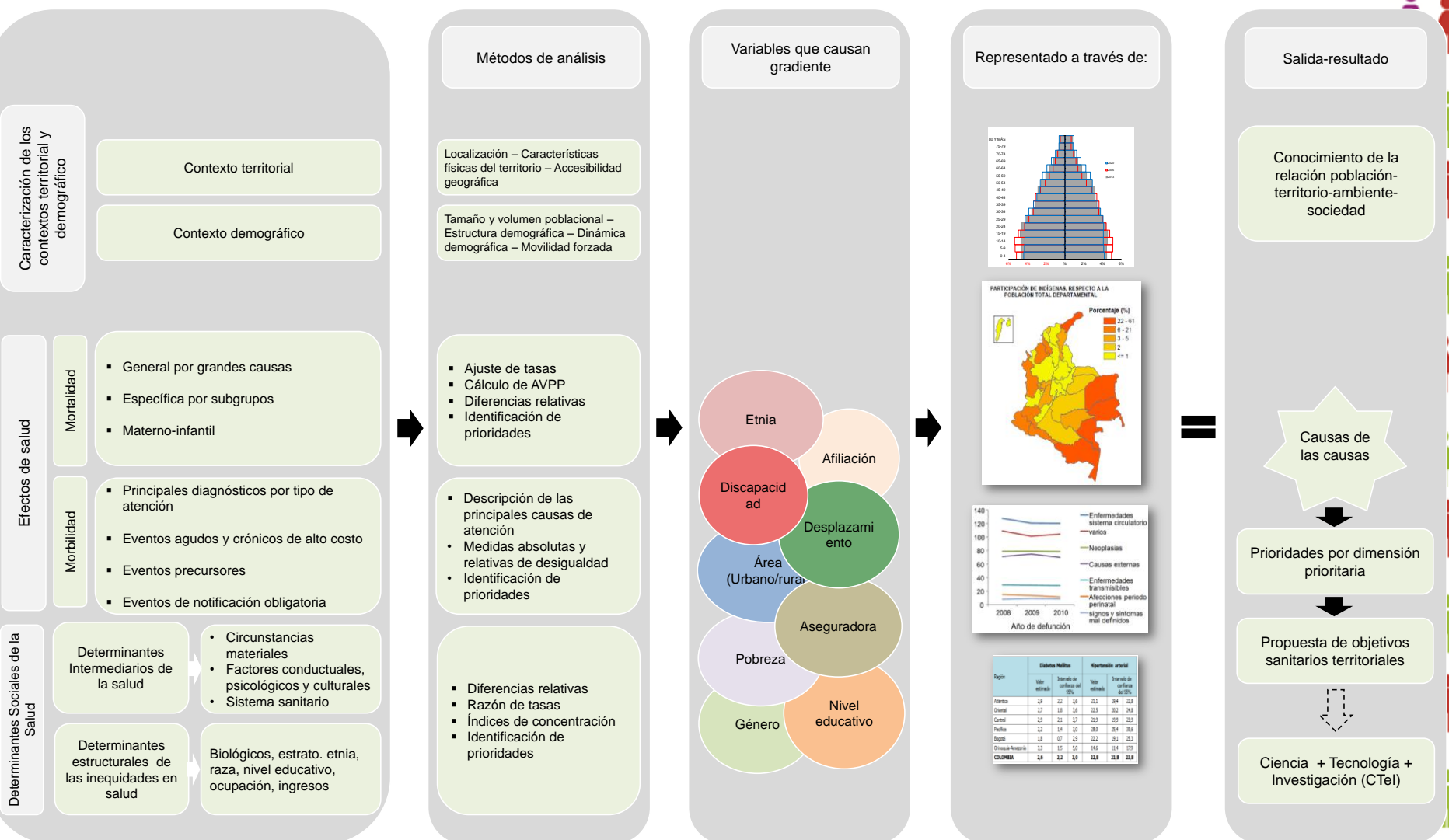

Caracterización de los contextos territorial y demográfico

Contexto territorial  
Contexto demográfico

Efectos de salud

- Mortalidad**
- General por grandes causas
  - Específica por subgrupos
  - Materno-infantil
- Morbilidad**
- Principales diagnósticos por tipo de atención
  - Eventos agudos y crónicos de alto costo
  - Eventos precursores
  - Eventos de notificación obligatoria

Determinantes Sociales de la Salud

- Determinantes Intermediarios de la salud**
- Circunstancias materiales
  - Factores conductuales, psicológicos y culturales
  - Sistema sanitario
- Determinantes estructurales de las inequidades en salud**
- Biológicos, estrato, etnia, raza, nivel educativo, ocupación, ingresos

Métodos de análisis

- Localización – Características físicas del territorio – Accesibilidad geográfica
- Tamaño y volumen poblacional – Estructura demográfica – Dinámica demográfica – Movilidad forzada

- Ajuste de tasas
- Cálculo de AVPP
- Diferencias relativas
- Identificación de prioridades

- Descripción de las principales causas de atención
- Medidas absolutas y relativas de desigualdad
- Identificación de prioridades

- Diferencias relativas
- Razón de tasas
- Índices de concentración
- Identificación de prioridades

Variables que causan gradiente



Representado a través de:

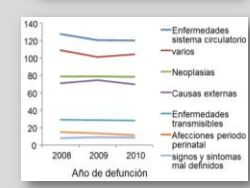
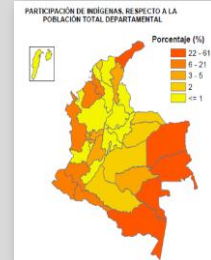
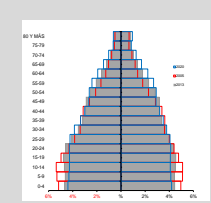

País	Salidas Millas		Hipertensión arterial	
	Tasa estándar	Índice de confidencia 95%	Tasa estándar	Índice de confidencia 95%
Argentina	23	22 - 26	21,1	19,4 - 22,8
Brasil	27	1,8 - 3,8	21,1	20,2 - 21,7
Canadá	2,8	2,1 - 3,7	22,3	19,4 - 25,9
Francia	22	1,4 - 3,0	20,2	20,4 - 20,1
Rusia	1,8	0,7 - 2,9	20,2	19,1 - 21,1
Uruguay-Internacio	3,3	1,5 - 5,0	19,6	17,4 - 21,7
<b>COLOMBIA</b>	<b>2,8</b>	<b>2,2 - 3,8</b>	<b>22,8</b>	<b>21,8 - 23,8</b>

Salida-resultado

Conocimiento de la relación población-territorio-ambiente-sociedad

Causas de las causas

Prioridades por dimensión prioritaria

Propuesta de objetivos sanitarios territoriales

Ciencia + Tecnología + Investigación (CTI)



MinSalud  
Ministerio de Salud  
y Protección Social

PROSPERIDAD  
PARA TODOS

# Seguimiento a programaciones y evaluación de resultados





**MinSalud**  
Ministerio de Salud  
y Protección Social

**PROSPERIDAD  
PARA TODOS**

# PARADIGMAS

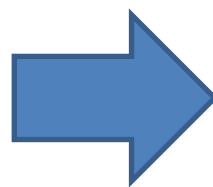
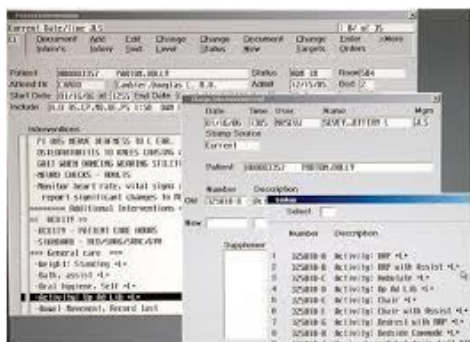
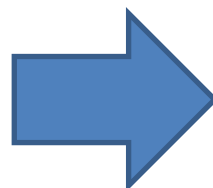



**Registros  
administrativos**

**38**



**Encuestas y  
Estudios**

**35**



**BODEGA DE  
DATOS UNICA**

**Salidas de  
Información**



**Observatorios y  
Registros  
Nacionales**

**29**

**Cubos**

**20**



- REPOSITORIO DIGITAL
- BIBLIOTECA VIRTUAL
- PAGINA WEB DE SISPRO



INDICADOR	COMPONENTE	ÁREA USU	BIQUE VAI
1	Sistema de información y gestión de la información	SITIC y SIA de tecnología	
2	Infraestructura	SIA de tecnología	
3	Aplicaciones	SIA de tecnología en salud	
4	Aplicaciones	SIA de tecnologías y Telemática	
5	Aplicaciones	SITIC	
6	Aplicaciones	SIA de Telemática de Servicios	
7	Aplicaciones	SIA de Telemática de Servicios	
8	Aplicaciones	SITIC	
9	Aplicaciones	SITIC	
10	Aplicaciones	SITIC	
<b>ESCALA DE CALIFICACION</b>			
No hay ningún desarrollo			
Bueno documentación conceptual / pocos documentos			
Buena documentación conceptual / algunos documentos			
Buena documentación conceptual y desarrollo conceptual (parcialmente desarrollado)			
Buena documentación conceptual y desarrollo conceptual / ya se empieza a implementar			
Buena documentación conceptual y desarrollo conceptual / ya se empieza a implementar y algunos			





MinSalud  
Ministerio de Salud  
y Protección Social

PROSPERIDAD  
PARA TODOS

# Proceso Gestionar Información



Necesidad de  
Información



Catalogo de Indicadores



Unidad de Estandarización  
Grupo Gestión del Conocimiento

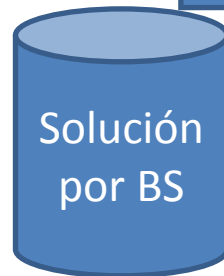

Solución  
por BS

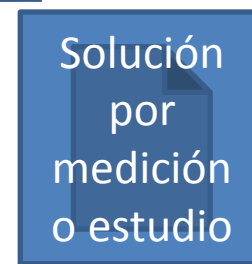

Solución  
por  
medición  
o estudio





**MinSalud**  
Ministerio de Salud  
y Protección Social

**PROSPERIDAD  
PARA TODOS**





**MinSalud**  
Ministerio de Salud  
y Protección Social

 **PROSPERIDAD  
PARA TODOS**

mospina@minsalud.gov.co

**GRACIAS**