MINISTERIO DE SALUD Y PROTECCIÓN SOCIAL - DIRECCIÓN DE FINANCIAMIENTO SECTORIAL

Cronograma Saneamiento de Aportes Patronales 2012 - 2016, Resolución 1545 del 10 de junio de 2019 (Publicada en el Diario Oficial No. 50981 del 11 de junio de 2019)
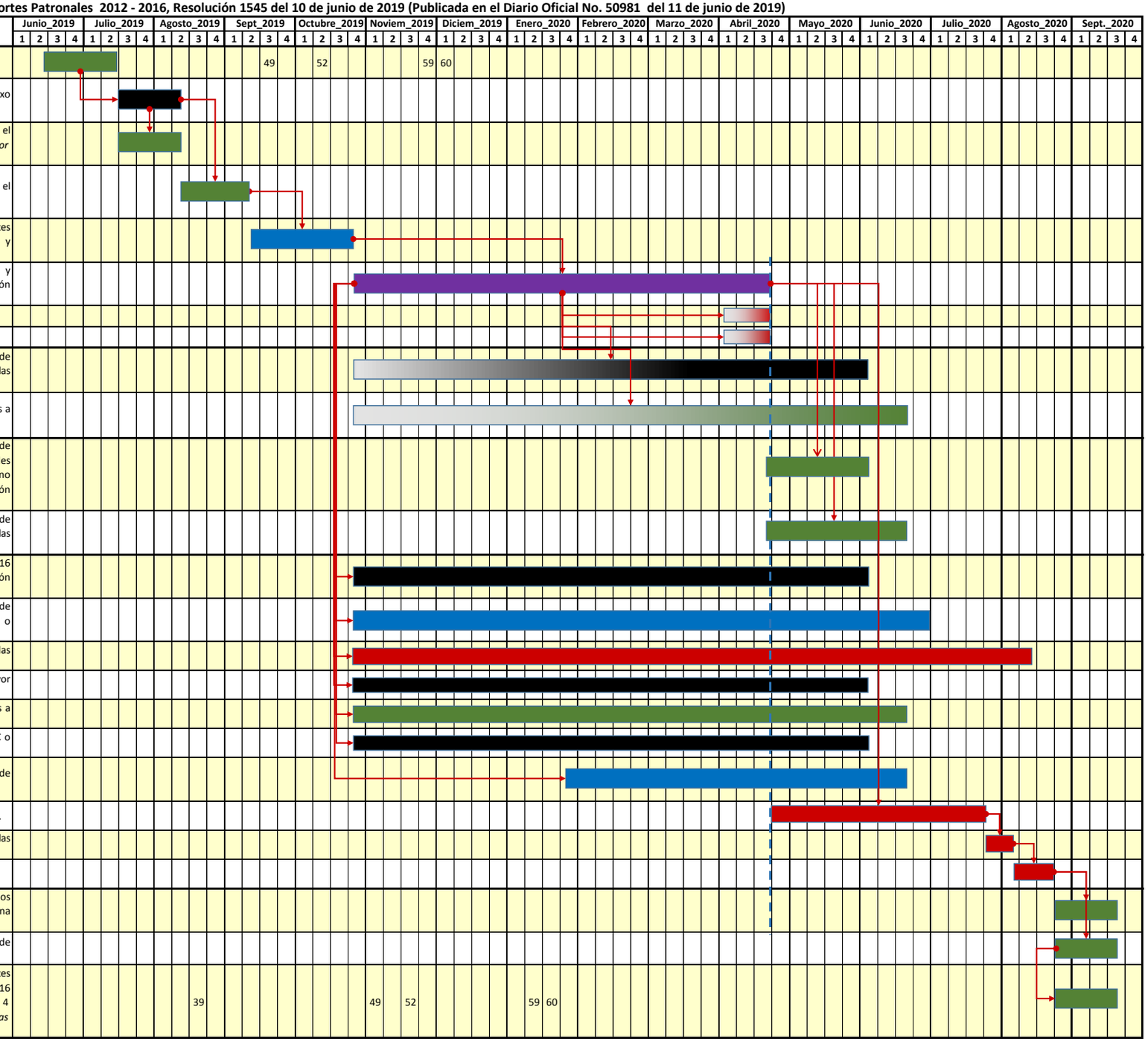
	Fecha Inicio	Fecha Termina	Duración días hab.	Artículo	Descripción Actividad
	11-jun-19	10-jul-19	20	5	La Administradora remite Estados de Cuenta a las Empleadoras
	11-jul-19	08-ago-19	20	6	La **Empleadora** reporta las deudas de aportes patronales en el Anexo Técnico 2 *"Reporte de información de las entidades empleadoras"*
				8	La Administradora reporte la ejecución inicial de recursos en el Anexo Técnico 4 *"Reporte de ejecución de aportes patronales por parte de las administradoras"*
	09-ago-19	06-sep-19	20	7	La Administradora reporta las deudas de aportes patronales en el Anexo Técnico 3 *"Reporte de información de las administradoras"*
	09-sep-19	21-oct-19	30	9	El MSPS realiza el Cruce y publicación de las deudas de aportes patronales reportadas por las entidades Empleadoras y Administradoras, y las potenciales mesas a convocarse.
	22-oct-19	16-abr-20	120	11	Las Entidades Territoriales coordinan y **Empleadoras** y Administradoras participan en Mesas de Saneamiento - Suscripción de Actas de conciliación
		16-abr-20		14 i1	La ADRES apertura Cuenta Bancaria e Informa a DFS-MSPS
		16-abr-20		17	La ADRES apertura Cuenta Bancaria e Informa a DFS-MSPS
AFP, AFC Y ARL		01-jun-20		13 i1	Las **Empleadoras** realizan solicitud de traslados y/o devoluciones de saldos a favor, de periodos conciliados en las actas suscritas con las AFP, AFC y ARL.
AFP, AFC Y ARL		16-jun-20		13 i1	Las AFP, AFC y ARL realizan traslados y/o devoluciones de saldos a favor de la Empleadora de periodos conciliados
AFP	17-abr-20	01-jun-20	30	13 i2	Las AFP realizan marcación y aplicación en el aplicativo de Gestión de Aportes Patronales del 75% de las cotizaciones sobre las cuales recibieron previamente el 25%, de aquellas empleadoras que no asistieron a las mesas de saneamiento, firmado la certificación genera del aplicativo de GAP .
AFP	17-abr-20	16-jun-20	40	13 i3	Las AFP informan a las empleadoras que no asistieron a las mesas de saneamiento, la aplicación del 75% de las cotizaciones sobre las cuales recibieron previamente el 25%.
SALUD	22-oct-19	01-jun-20	150	14.1	Las **Empleadoras** solicitan la aplicación de saldos de SGP 2012-2016 sobre deudas conciliadas con EPS, EPC o ADRES. (Información validada por la Administradora)
SALUD	22-oct-19	24-jun-20	165	14.1.e	El MSPS remite a la ADRES las solicitudes recibidas de aplicación de saldos de SGP sobre deudas conciliadas con la misma EPS, EPC o ADRES.
SALUD	22-oct-19	10-ago-20	195	14.1.f	La ADRES realiza aplicación de saldos de SGP sobre deudas conciliadas con las EPS, EPC o ADRES.
SALUD	22-oct-19	01-jun-20	150	14.2 14.4	La **Empleadora** realiza solicitud de Devolución de saldos a favor conciliados con las EPS,EOC o ADRES.
SALUD	22-oct-19	16-jun-20	160		Las EPS-EOC y ADRES realizan Devolución de recursos de saldos a favor de las Empleadoras
SALUD	22-oct-19	01-jun-20	150	14.3 14.4	La **Empleadora** solicita traslado de Saldos de SGP entre EPS, EOC o ADRES, y hacia AFP, AFC y ARL.
SALUD	20-ene-20	16-jun-20	100	14.3.e 14.4	El MSPS remite a la ADRES las solicitudes recibidas de traslados de saldos de SGP entre EPS, EOC o ADRES, y hacia AFP, AFC y ARL.
SALUD	17-abr-20	16-jul-20	60	14.3.f 14.4	La ADRES realiza traslado de saldos de SGP entre EPS-EO**C** o ADRES.
SALUD	17-jul-20	31-jul-20	10	14.i2(3g)	La ADRES traslada los saldos de las cuentas maestras del SGP de las EPS - EOC
SALUD	03-ago-20	18-ago-20	10	14.3.h	La ADRES realiza traslado de saldos de SGP hacia AFP, AFC y ARL.
	19-ago-20	15-sep-20	20	13 Par. 14.Par.3	Las Administradoras deberán confirmar la acreditación de los periodos conciliados en el aplicativo de GAP, publicar en su página web e informar a cada entidad empleadora.
	19-ago-20	15-sep-20	20	18	Las Administradoras realizan el Traslado de recursos excedentes de aportes patronales
				20	Reporte consolidado de ejecución final de recursos de aportes patronales del periodo 01 de enero 2012 a 31 de diciembre de 2016 por parte de las entidades Administradoras en el Anexo Técnico 4 *"Reporte de ejecución de aportes patronales por parte de las administradoras"*
		Total días	**310**