

Respuesta y situación de salud, población migrante. 2024 -1

Yopal

Número de personas migrantes de Venezuela

13.558

Migración Colombia - 30/07/2024

Autorizados

10.511

Regularidad

92

En proceso

1.874

Irregularidad

1.081



8.185

Personas extranjeras afiliadas al Sistema de Salud

Migrantes de Venezuela

97.12%

Fuente: BDUA - 30/07/2024

Afiliados según género. Julio 2024

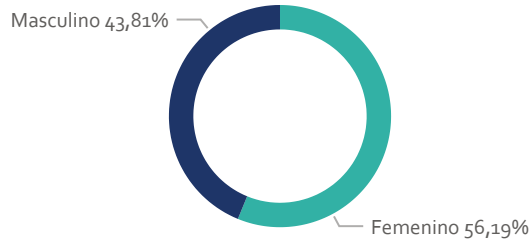

Curso de vida. Julio 2024

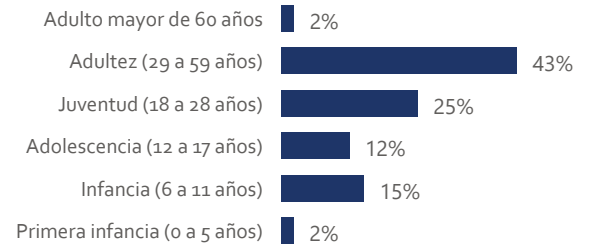

Curso de vida y género. Julio 2024

Curso de vida	Femenino	Masculino	Total
Primera infancia (0 a 5 años)	91	97	188
Infancia (6 a 11 años)	645	590	1.235
Adolescencia (12 a 17 años)	492	524	1.016
Juventud (18 a 28 años)	1.249	788	2.037
Adulthood (29 a 59 años)	2.011	1.507	3.518
Adulto mayor de 60 años	111	80	191
Total	4.599	3.586	8.185

Régimen de afiliación. Julio 2024

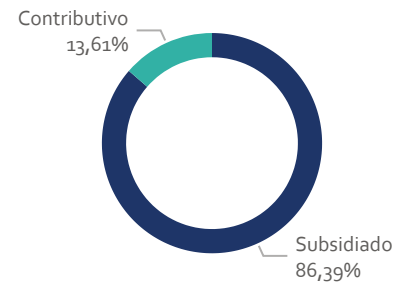

231.710

Atenciones en salud

29.709

Personas extranjeras

Nacionalidad Venezolana

99.14%

Fuente: Circular 029 RIPS
01/03/2017 al 30/06/2024

Personas según año de atención

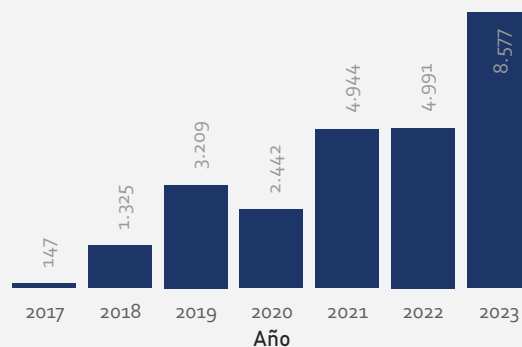

Personas por edad y sexo. 2023

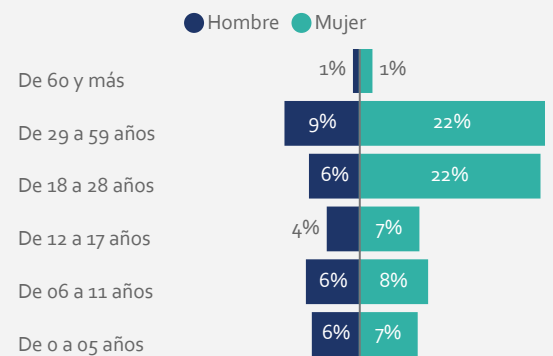

Atenciones según año

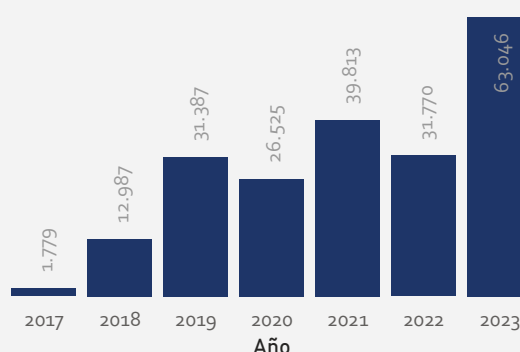

Ámbito de atención. 2023

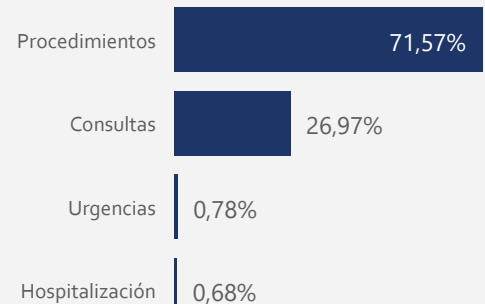

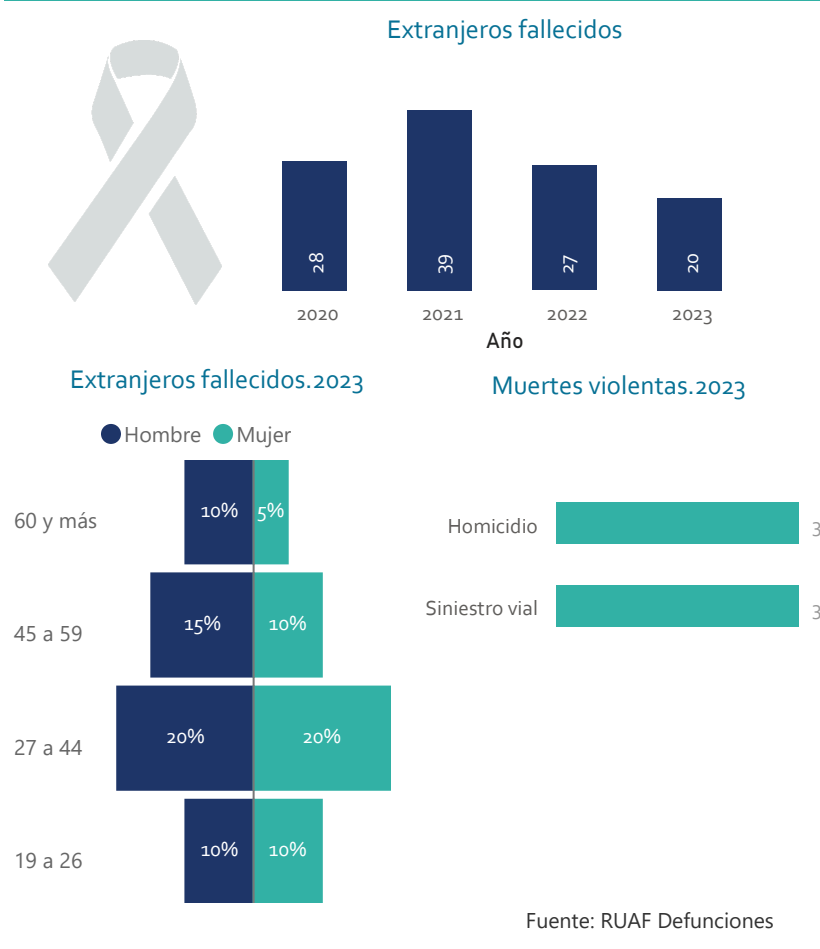
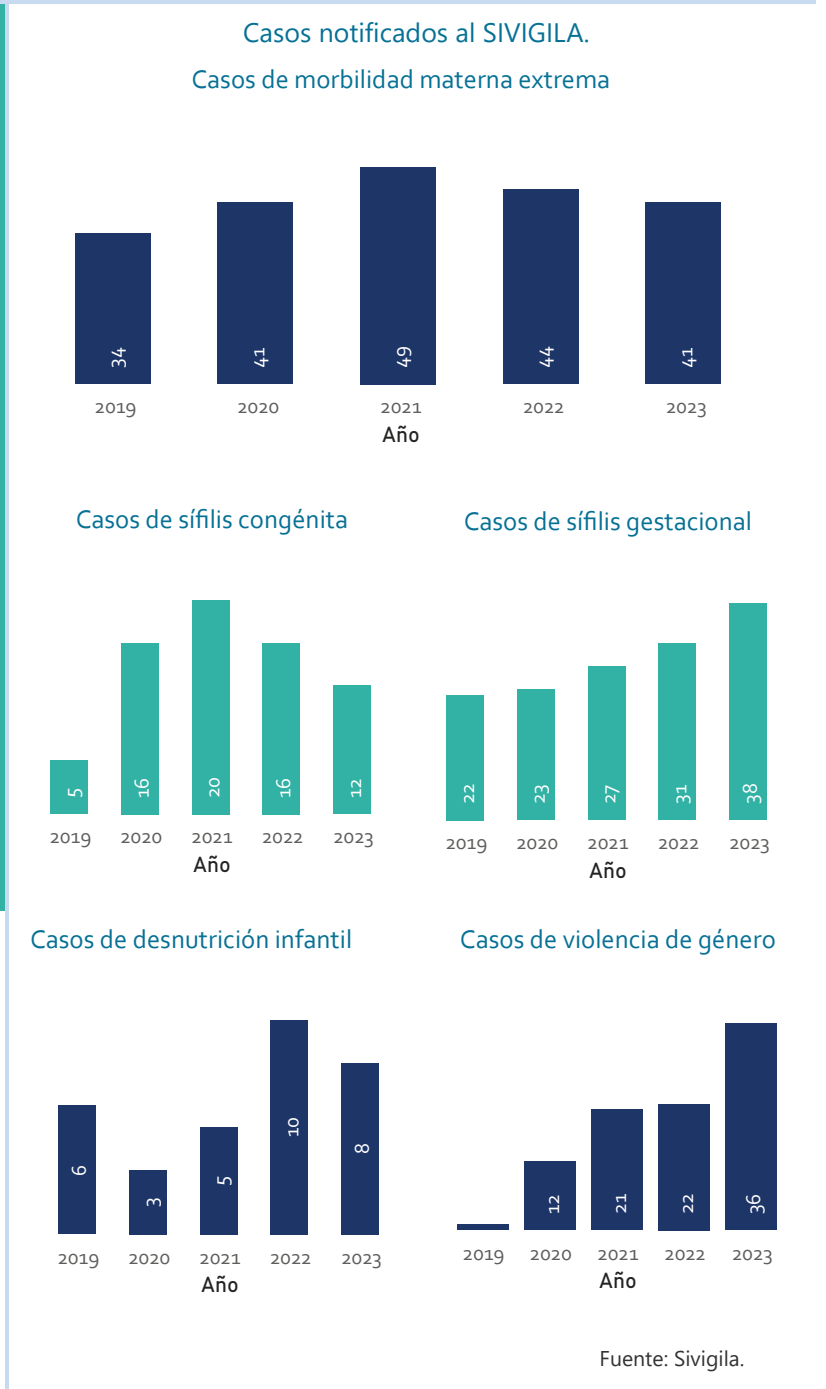
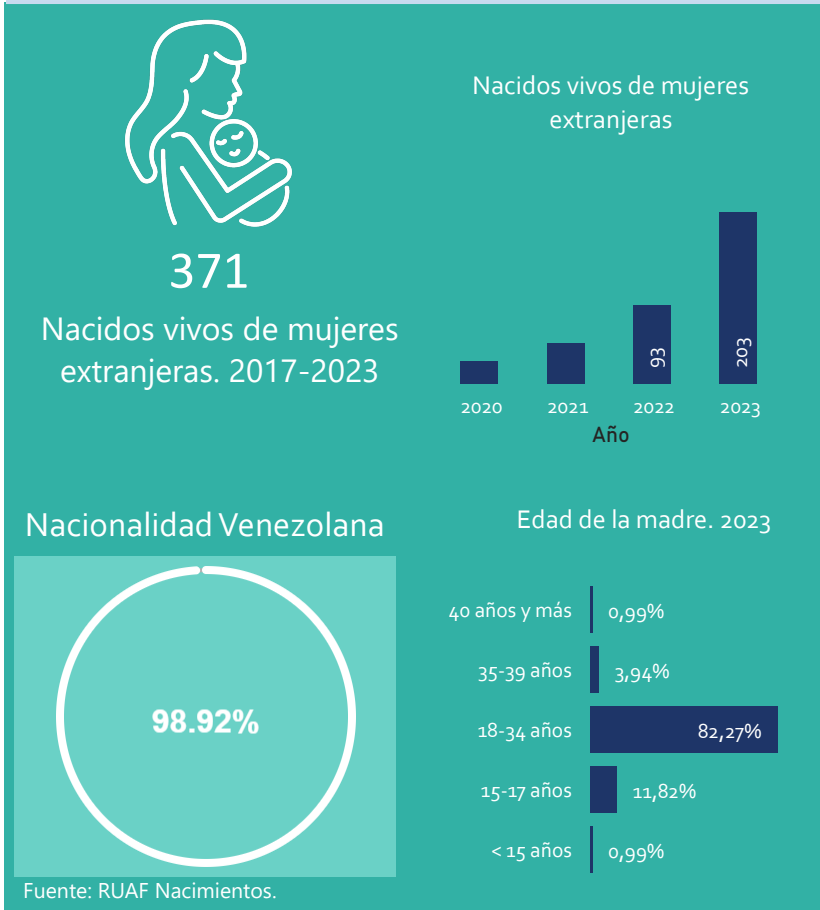

Personas con atenciones en salud por enfermedades crónicas.

Diagnóstico	2019	2020	2021	2022	2023
Diabetes mellitus	17	8	22	17	23
Tumores (neoplasias)	18	14	32	37	58
Enfermedades crónicas del tracto respiratorio inferior	57	19	22	24	56
Enfermedades del sistema circulatorio	59	46	78	111	183
Total	151	87	154	189	320

Fuente: Circular 029 RIPS